

VÝKAZ DOSAVADNÍHO A NOVÉHO STAVU ÚDAJŮ KATASTRU NEMOVITOSTÍ

Dosavadní stav				Nový stav																
Označení pozemku parc. číslem	Výměra parcely			Druh pozemku	Způsob využití	Označení pozemku parc. číslem	Výměra parcely			Druh pozemku	Způsob využití	Typ stavby	Způsob využití	Způs. určení výměr	Porovnání se stavem evidence právních vztahů					
	ha	m ²					ha	m ²							Díl přechází z pozemku označeného v		Číslo listu vlastnictví	Výměra dílu		Označení dílu
		katastru nemovitosti	dřívější poz. evidenci					ha	m ²											
1666/8	2	91	93	ostat. pl. neplodná půda	1666/8	2	88	92	ostat. pl. neplodná půda				0	1666/8	10001	2	88	92		
					1666/26	2	22	ostat. pl. neplodná půda			0	1666/8	10001		2	22				
					1666/27		79	ostat. pl. neplodná půda			0	1666/8	10001			79				
						2	91	93												

Seznam souřadnic (S-JTSK):

Souřadnice pro zápis do KN				Souřadnice určené měřením			Poznámka
Číslo bodu	Y	X	kk	Y	X		
1	607783.40	1195764.88	3			dř. kolík, bod ohrožen stav. činností	
2	607796.29	1195773.87	3			dř. kolík, bod ohrožen stav. činností	
3	607795.92	1195754.40	3			roh stavby	
4	607801.72	1195756.16	3			roh stavby	
5	607805.29	1195759.79	3			dř. kolík, bod ohrožen stav. činností	
6	607794.96	1195753.79	3			dř. kolík, bod ohrožen stav. činností	
7	607795.14	1195752.14	3			roh stavby	
8	607790.62	1195750.59	3			roh stavby	
9	607801.63	1195777.26	3			dř. kolík, bod ohrožen stav. činností	
10	607804.62	1195760.84	3			dř. kolík, bod ohrožen stav. činností	
11	607809.71	1195764.08	3			dř. kolík, bod ohrožen stav. činností	
12	607789.30	1195750.11	3			dř. kolík, bod ohrožen stav. činností	

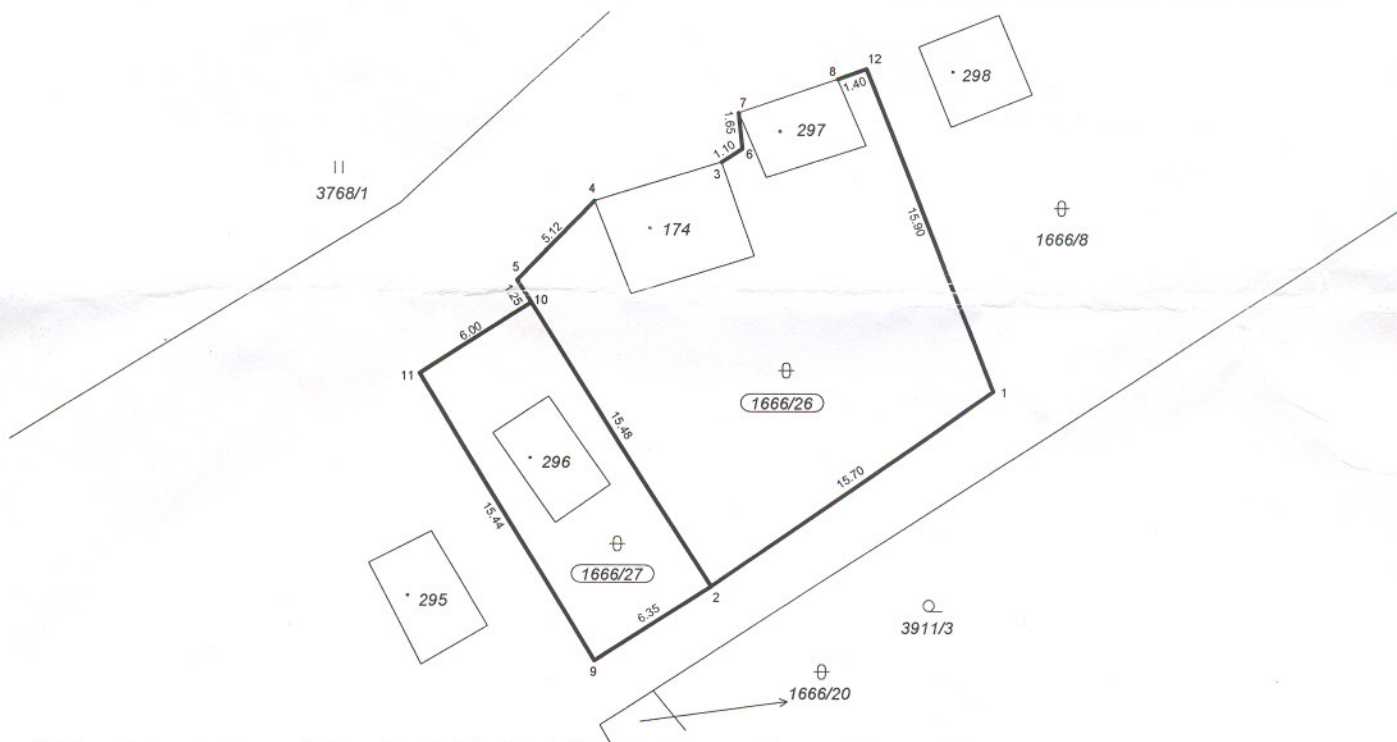

Dělit nebo scelovat pozemky lze jen na základě územního rozhodnutí, pokud podmínky pro ně nejsou stanoveny jiným rozhodnutím nebo opatřením.

GEOMETRICKÝ PLÁN pro rozdělení pozemku	Náležitosti a přesnosti odpovídá právním předpisům.	Katastrální úřad, katastrální pracoviště souhlasí s číslováním parcel.
Vyhotožil: Ing. Lukáš Freiberg Hajany 65, 664 43 Želešice Číslo plánu: 373-47/2012 Okres: Břeclav Obec: Brod nad Dyjí Kat. území: Brod nad Dyjí	Geometrický plán ověřil úředně oprávněný zeměměřický inženýr:	Souhlas katastrálního úřadu, kat. pracoviště potvrdil:
Mapový list: V.S.II-24-07 Kód způsobu určení výměr je určen podle § 77 odst. 2 vyhlášky č. 26/2007 Sb. v platném znění.	Úředně oprávněný zeměměřický inženýr odpovídá za odbornou úroveň geometrického plánu, za dosažení předepsané přesnosti a za správnost a úplnost náležitostí podle právních předpisů.	Jeden prvopis geometrického plánu a předepsané přílohy jsou uloženy u katastrálního úřadu, katastrálního pracoviště.
Dosavadním vlastníkům pozemků byla poskytnuta možnost seznámit se v terénu s průběhem navrhovaných nových hranic, které byly označeny předepsaným způsobem: rohy stavby, dř. kolíky	Dne _____ Číslo _____	Dne _____ Číslo _____