

VÝKAZ DOSAVADNÍHO A NOVÉHO STAVU ÚDAJŮ KATASTRU NEMOVITOSTÍ

| Dosavadní stav | | | | Nový stav | | | |
|-------------------------------|-------------------|--------------|----------------|-------------------------------|-------------------|--------------|----------------|
| Označení pozemku parc. číslem | Výměra parcely ha | Druh pozemku | Způsob využití | Označení pozemku parc. číslem | Výměra parcely ha | Druh pozemku | Způsob využití |
| 4001/4 | 3 53 02 | orná půda | orná půda | 4001/4 | 3 52 77 | orná půda | 2 |
| 4001/26 | 3 53 02 | | | 4001/26 | 25 | orná půda | 2 |

Výkaz údajů o bonitovaných půdně ekologických jednotkách (BPEJ) k parcelám nového stavu

| Parcelní číslo podle katastru nemovitostí | Výměra | | Kód BPEJ | BPEJ na dílu parcely | | Kód BPEJ | Výměra | | BPEJ na dílu parcely |
|---|---------|----------------|----------|----------------------|----------------|----------|--------|----------------|----------------------|
| | ha | m ² | | ha | m ² | | ha | m ² | |
| 4001/4 | 3 43 35 | | 00501 | 3 43 35 | | | | | |
| 4001/26 | 9 42 | | 02112 | 9 42 | | | | | |
| | | | 02112 | | | | 25 | | |

Seznam souřadnic (S-JTSK)

| Č. bodu | Souřadnice pro zápis do KV | | | Kód kv. | Poznámka |
|---------|----------------------------|-----------|---|---------|--------------|
| | Y | X | Z | | |
| 1 | 606864.82 | 119437.64 | 3 | | plast.mezník |
| 2 | 606862.02 | 119432.92 | 3 | | plast.mezník |
| 3 | 606868.06 | 119435.28 | 3 | | plast.mezník |
| 4 | 606860.87 | 119439.99 | 3 | | plast.mezník |

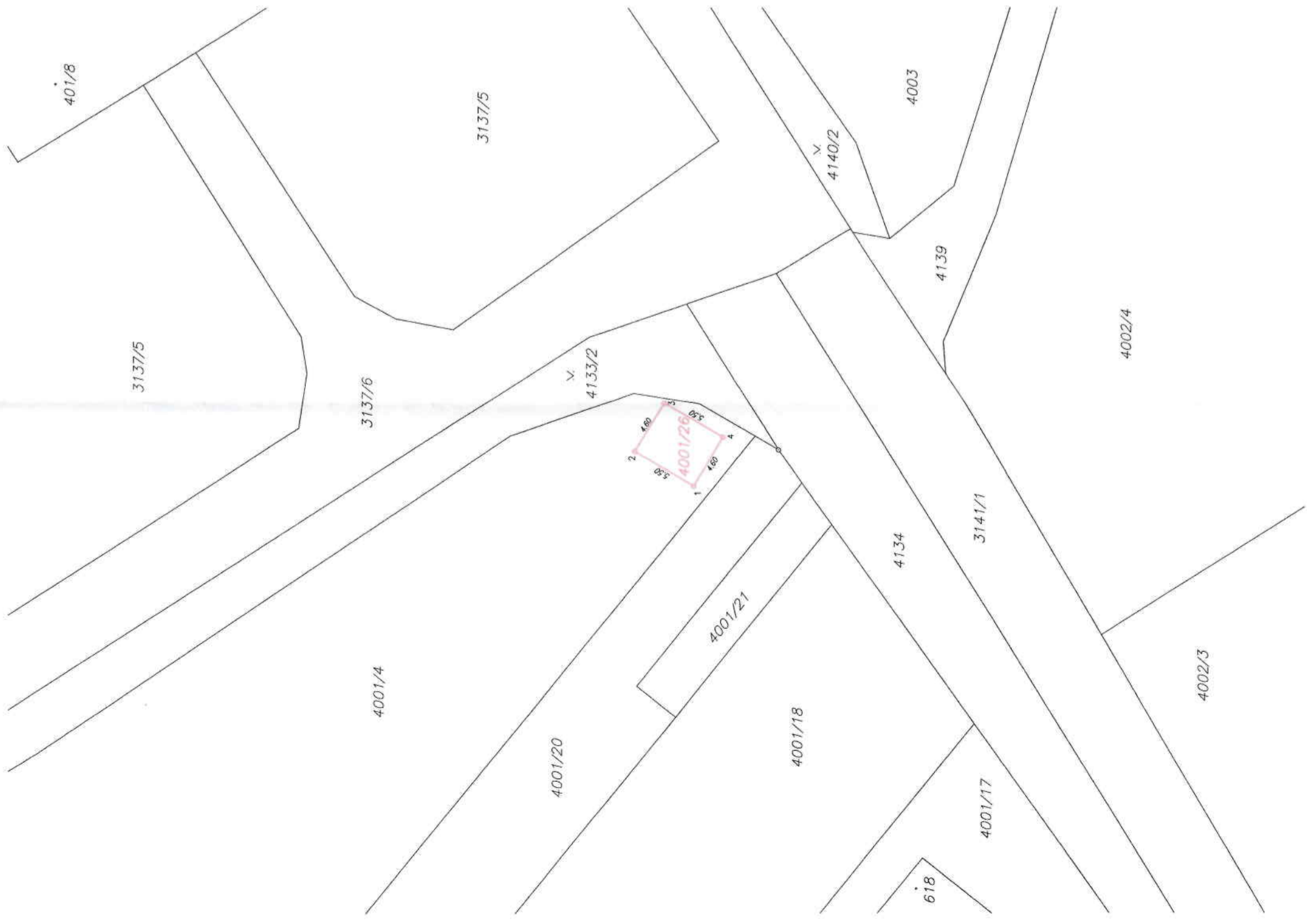

GEOMETRICKÝ PLÁN pro rozdělení pozemku

| | | |
|--|---|---|
| Geometrický plán ověřil úředně oprávněný zeměměřičský inženýr: Jméno, příjmení: Ing. Michal Sochor | Státnopis ověřil úředně oprávněný zeměměřičský inženýr: Jméno, příjmení: Ing. Michal Sochor | Datum: 20.6.2017 |
| Datum: 20.6.2017 | Datum: 21.3.2001 | Datum: 26.6.2017 |
| Náležitosti a přesnosti odpovídá právním předpisům. | Náležitosti a přesnosti odpovídá právním předpisům. | Náležitosti a přesnosti odpovídá právním předpisům. |
| Katastrální úřad souhlasí s odělováním parcel. | | |
| KÚ pro Jihomoravský kraj KP Břeclav Ing. Jana Kuzmová PGP-570/2017-704 2017.06.26 15:11:01 CEST | | |
| | | |

Vyhovitel:
 Geodetická kancelář ZNGEO, s.r.o.
 Pevslova 1864/1, Znojmo, 669 02
 IČO: 25551493, tel.: 515260500

Číslo plánu: 550-372/2017
 Okres: Břeclav
 Obec: Brod nad Dyjí
 Kat. území: Brod nad Dyjí

Mapový list: Pohorlice 2-7/13, 2-7/14
 Dosavadním vlastníkům pozemků bylo poskytnuta možnost seznámit se v terénu s průběhem navrhovaných nových hranic, které byly označeny přešpatovanými způsobem.